Адмирал Ушаков

Рачков

Комаров-Елецкий

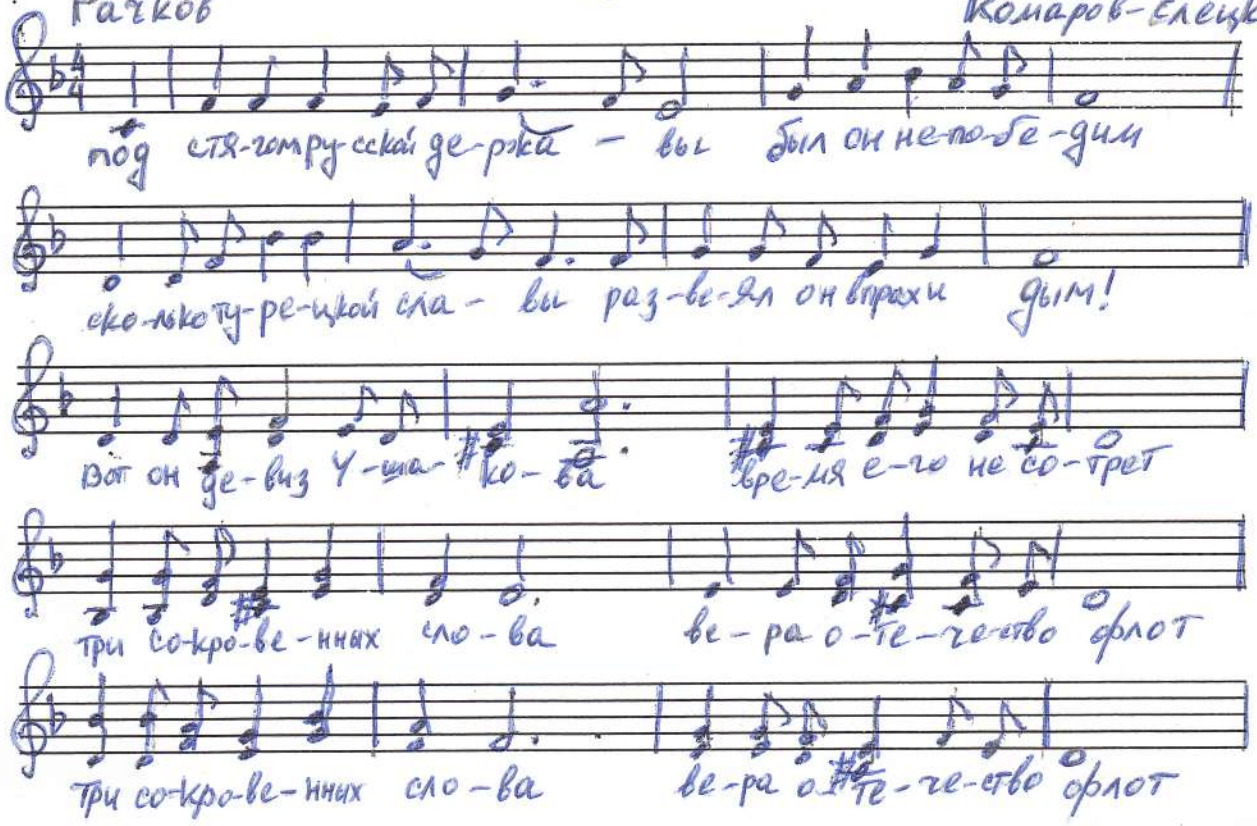

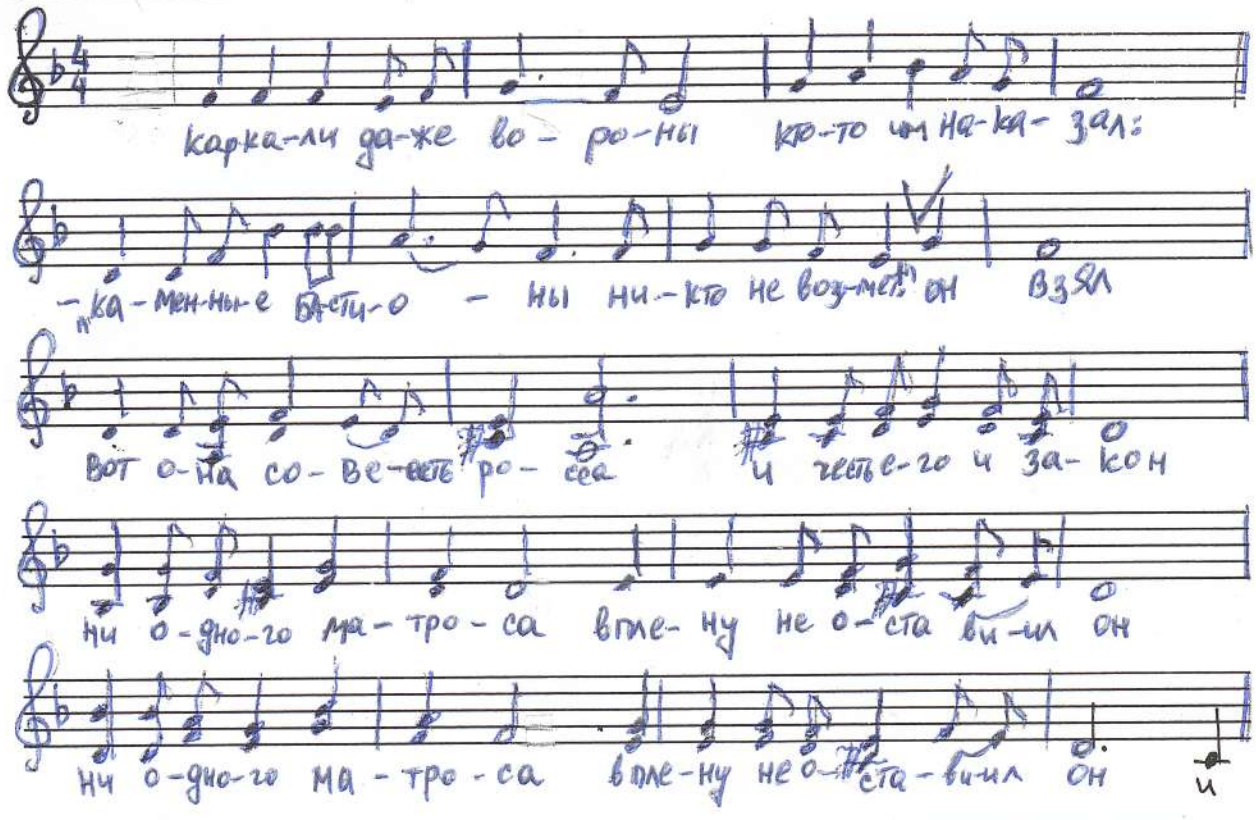

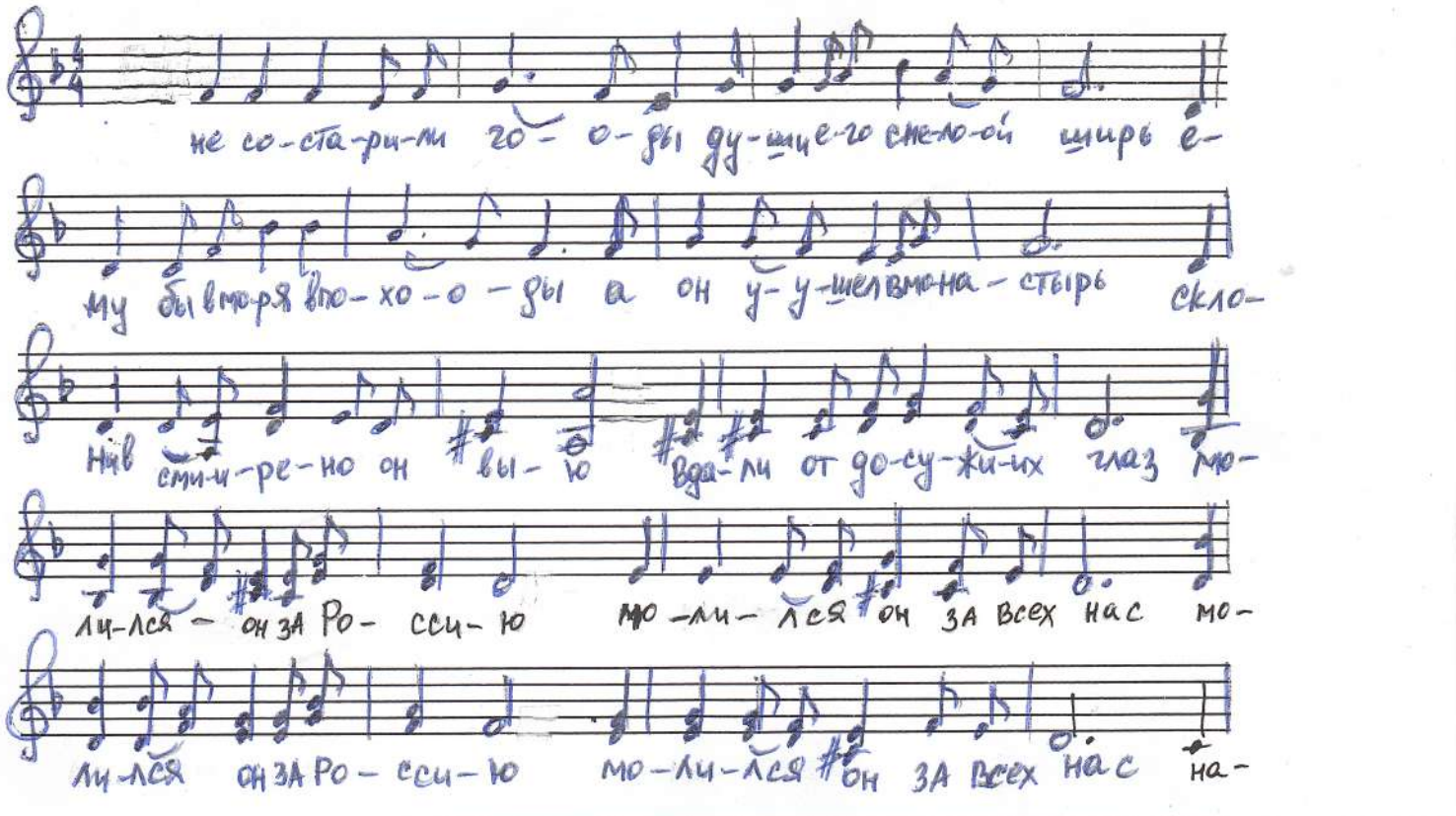
не со-ста-ри-ли го- о-ды ду-ше-го сте-кло-ой ширь е-
му бы вто-ря вто-хо-о-ды а он у-у-шел в мо-на-стырь скло-
нив сми-ре-но он вы-ю вда-ли от до-су-жи-их глаз мо-
ли-лся - он за Ро- сси-ю мо-ли-лся он за всех нас мо-
ли-лся он за Ро- сси-ю мо-ли-лся он за всех нас на-

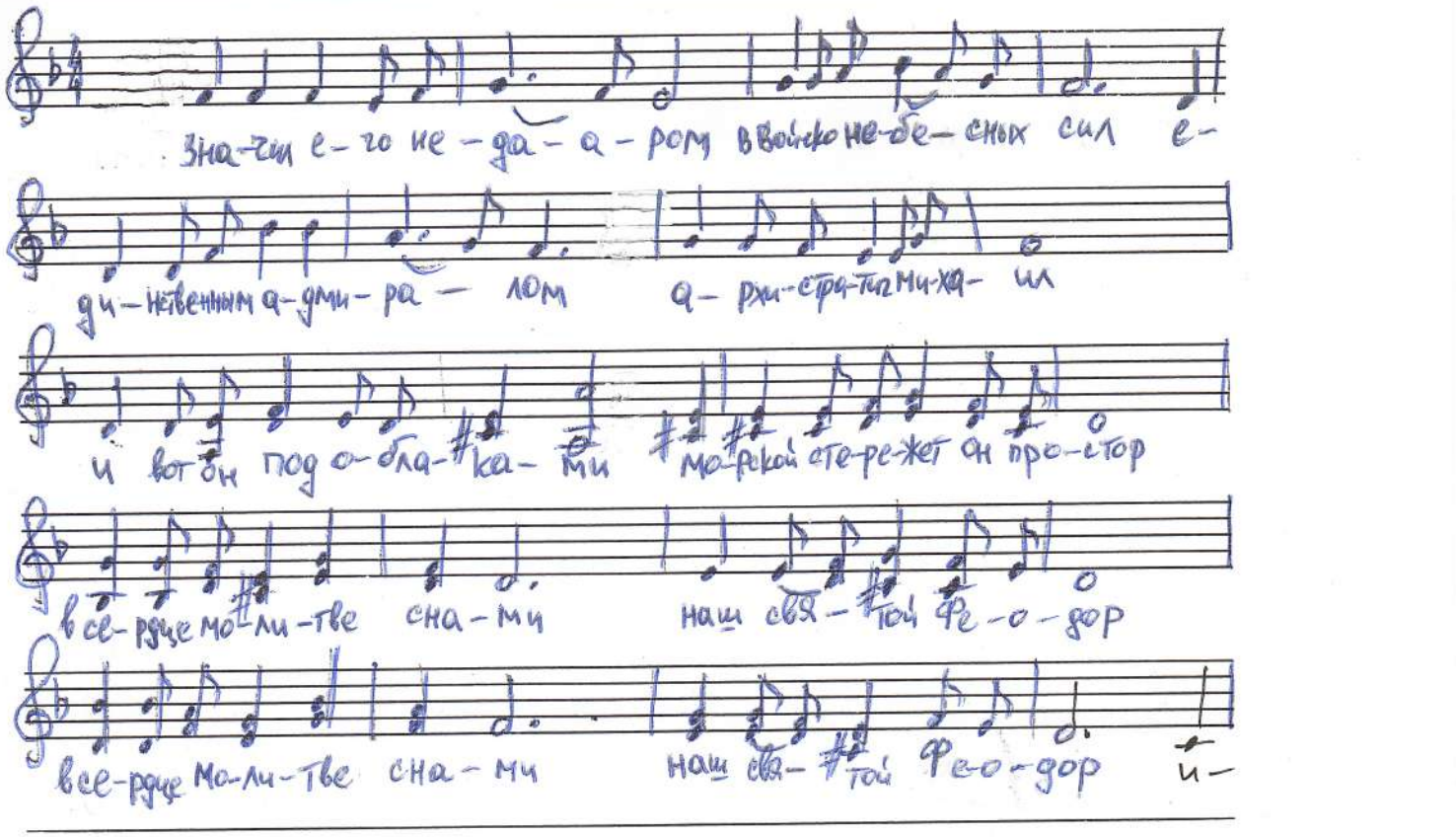
зна-чит е-го не-да-а-ром в войско не-бе-сных сил е-
ди-нственным а-дми-ра-лом а-рхи-стра-тиг ми-ха-ил
и вот он под о-бла-ка-ми мо-рской сте-ре-жет он про-стор
все-рдце мо-ли-тве сна-ми наш свя-той Фе-о-дор
все-рдце мо-ли-тве сна-ми наш свя-той Фе-о-дор и-

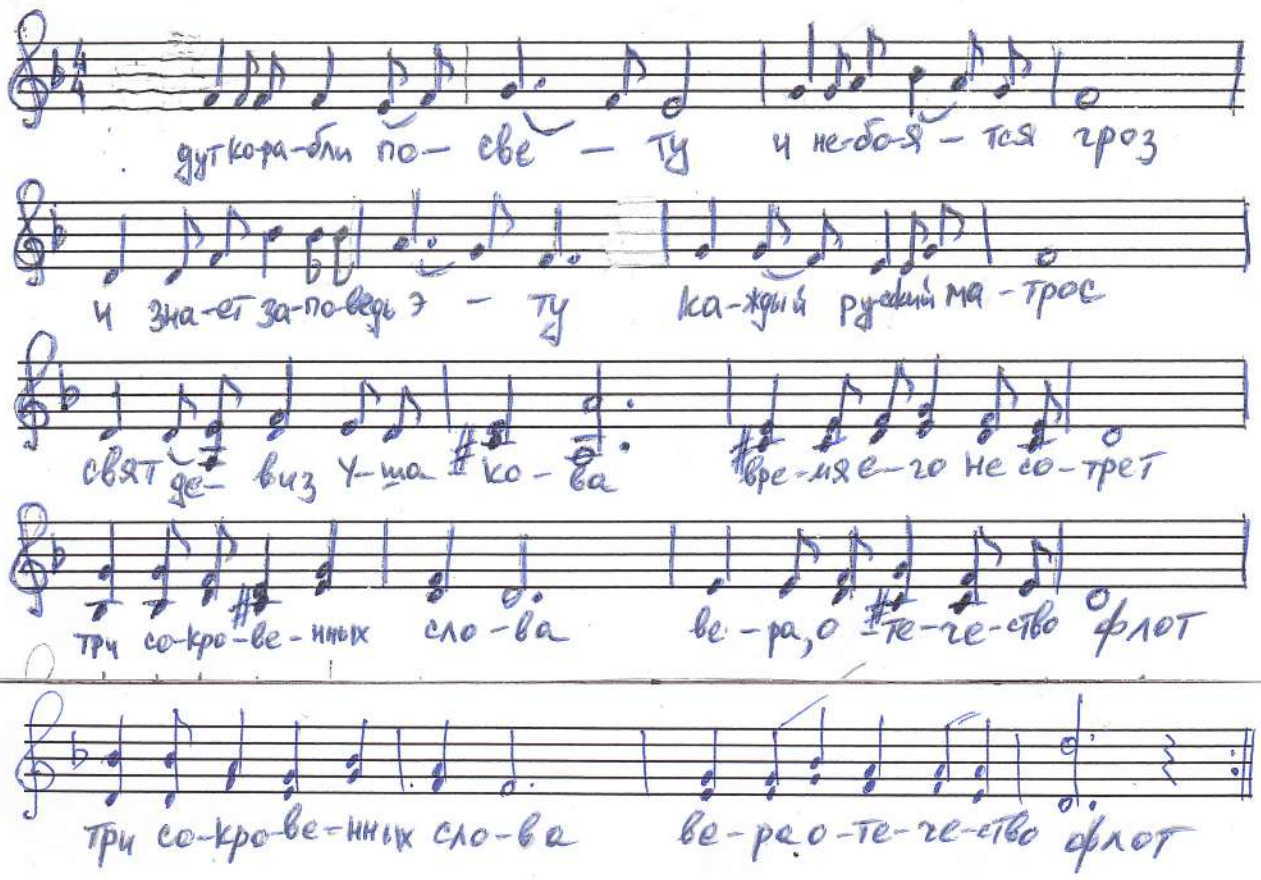
дут ко-ра-бли по- све - ту и не-бо-я - тся гроз
и зна-ет за-по-ведь э - ту ка-ждый ру-сский ма-трос
свят де- виз у-ша-ко-ва вре-мя е-го не со-трет
три со-кро-ве-нных сло-ва ве-ра, о-те-че-ство флот
три со-кро-ве-нных сло-ва ве-ра о-те-че-ство флот